

Staffelgeschoss

(M 1:100)

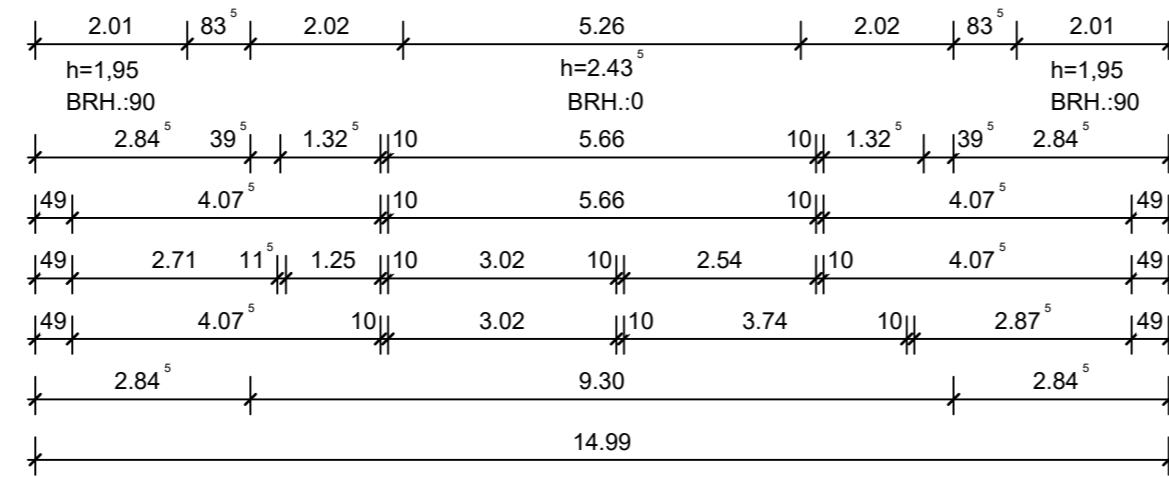
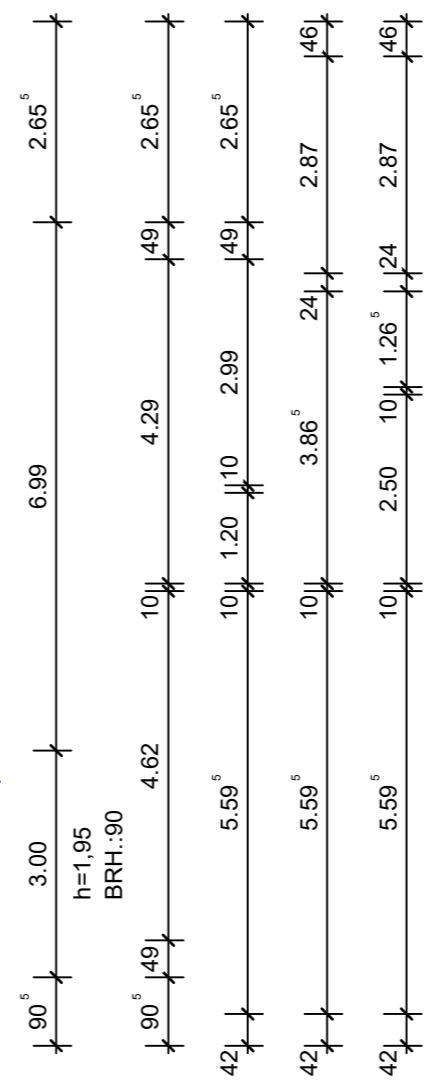
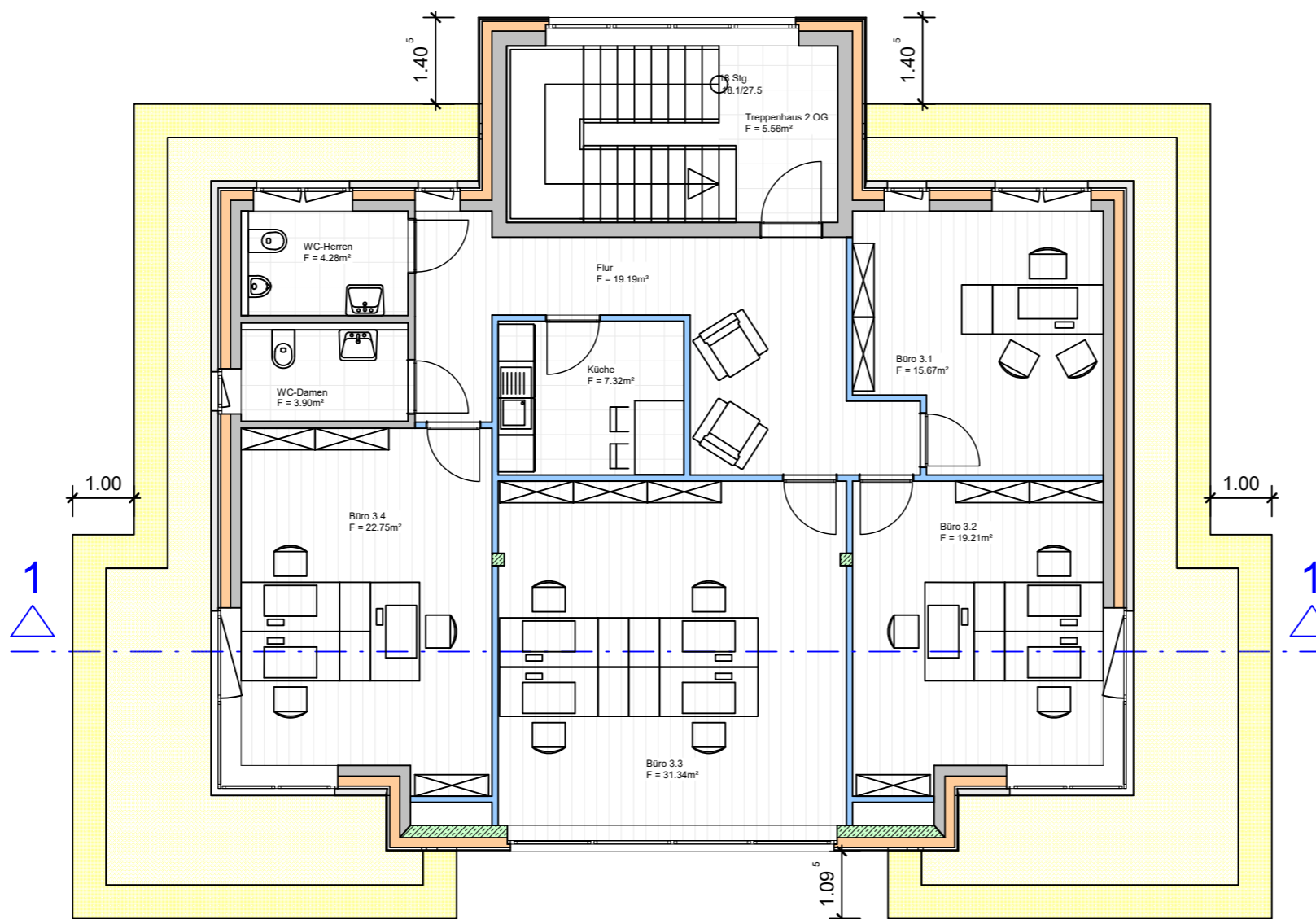
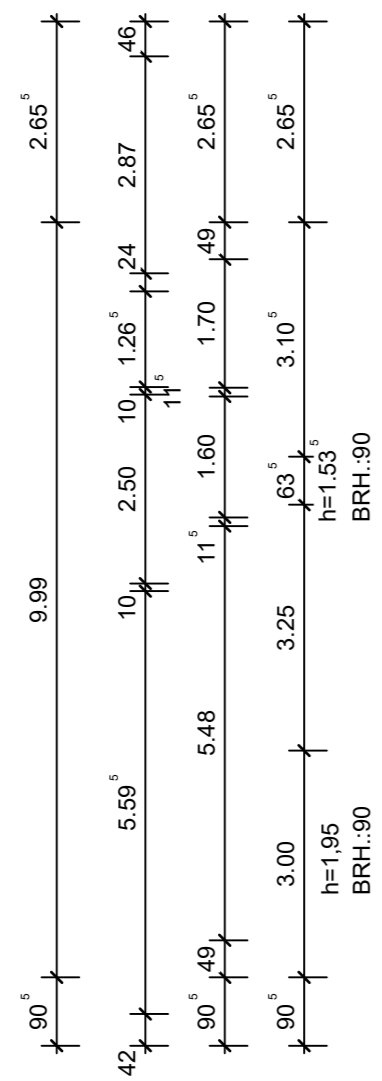
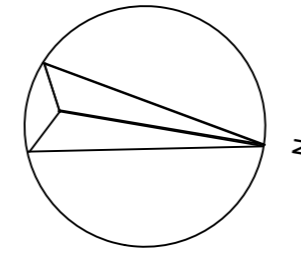
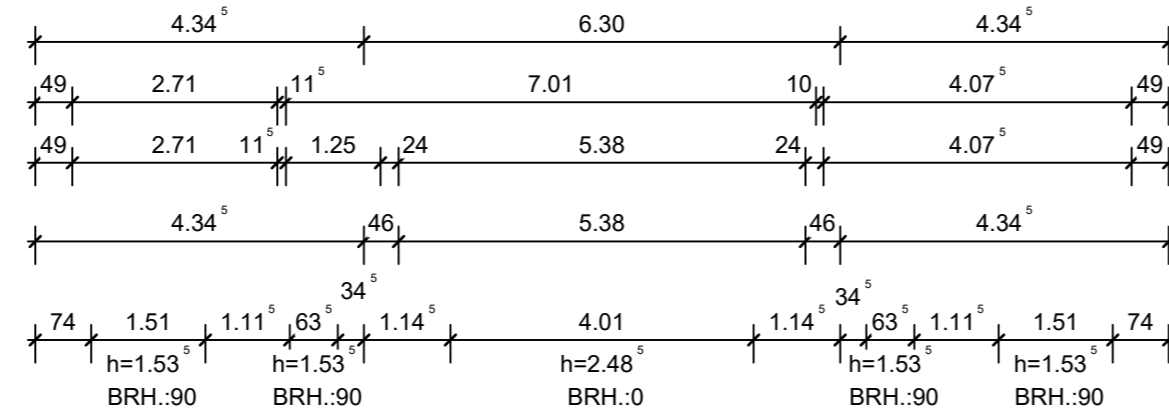

Leichtbauwände

Grundriss Verwaltungsgebäude

Bauvorhaben: Neubau eines Verwaltungsgebäudes mit einem Carport und einer Lagerhalle	Bauort: Auf der Heggenbreite 49191 Belm Gemarkung: Vehrte Flur: 9 Flurstück: 61/6 + 60/11
Bauherr: Olga Mertke Astrid-Lindgren-Weg 4 49191 Belm	Plannummer: V - 3.0
Planinhalt: Grundriss SG	

Datum: 09.03.2023	Maßstab: 1 : 100
-----------------------------	----------------------------

Bauherr:	Planverfasser:
-----------------	-----------------------



Mertke GmbH & Co.KG Niedersachsenstraße 12 49124 Georgsmarienhütte	Dipl.-Ing (FH) Arthur Mertke Tel.: 05401/1587038 Mail: a.mertke@mertke-gmbh.de
--	--