

Erdgeschoss

(M 1:100)

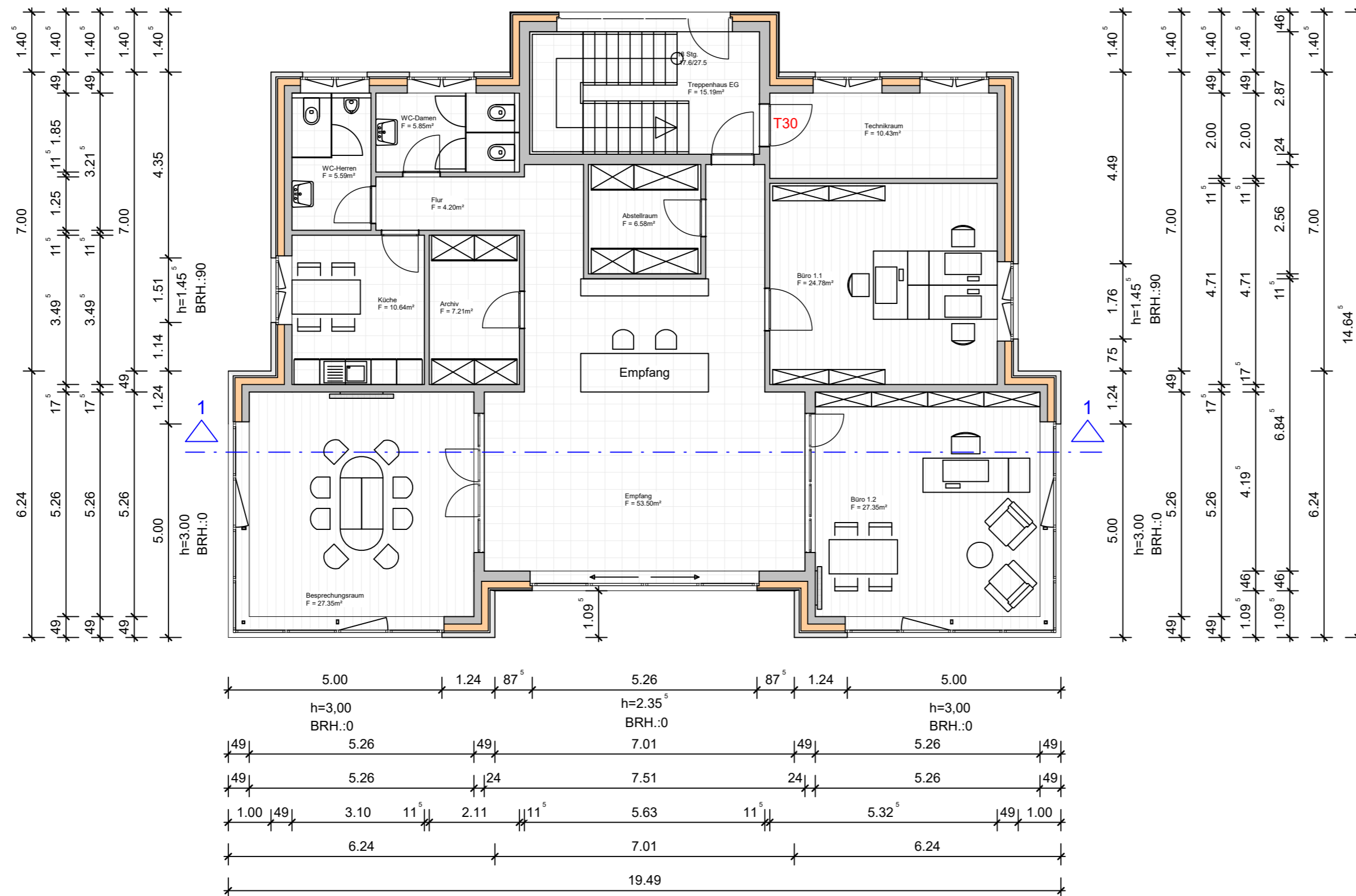

Grundriss Verwaltungsgebäude	
Bauvorhaben: Neubau eines Verwaltungsgebäudes mit einem Carport und einer Lagerhalle	Bauort: Auf der Heggenbreite 49191 Belm Gemarkung: Vehrte Flur: 9 Flurstück: 61/6 + 60/11
Bauherr: Olga Mertke Astrid-Lindgren-Weg 4 49191 Belm	Planinhalt: Grundriss EG
Datum: 09.03.2023	Plannummer: V - 1.0
Bauherr:	Maßstab: 1 : 100
	Planverfasser:

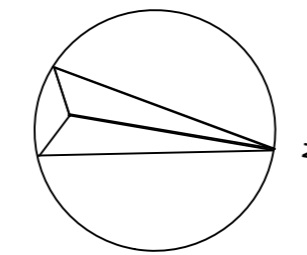
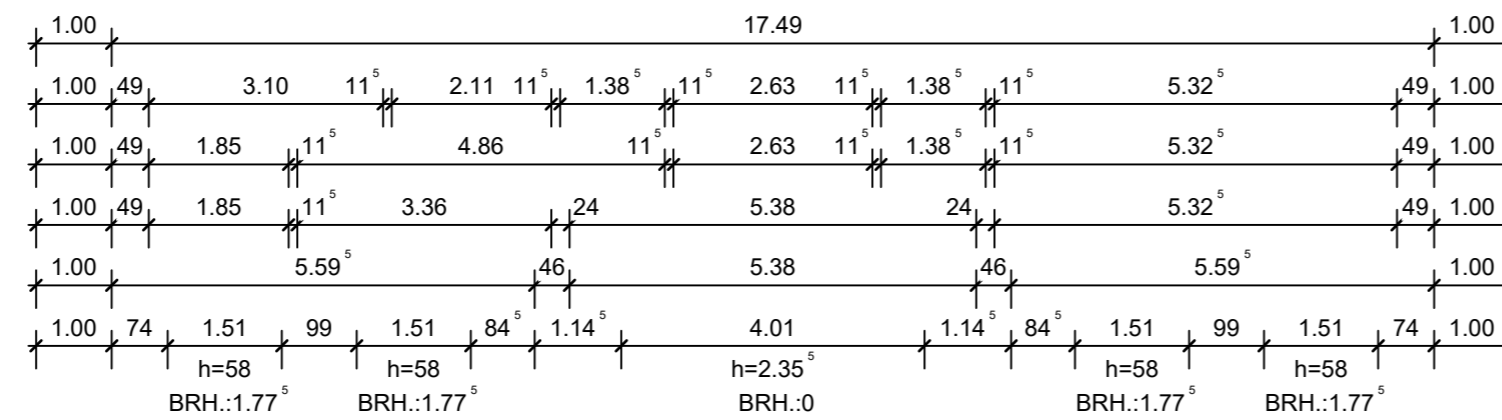

Mertke GmbH & Co.KG
Niedersachsenstraße 12
49124 Georgsmarienhütte

Dipl.-Ing (FH) Arthur Mertke
Tel.: 05401/1587038
Mail: a.mertke@mertke-gmbh.de