

Nordansicht

(M 1:100)

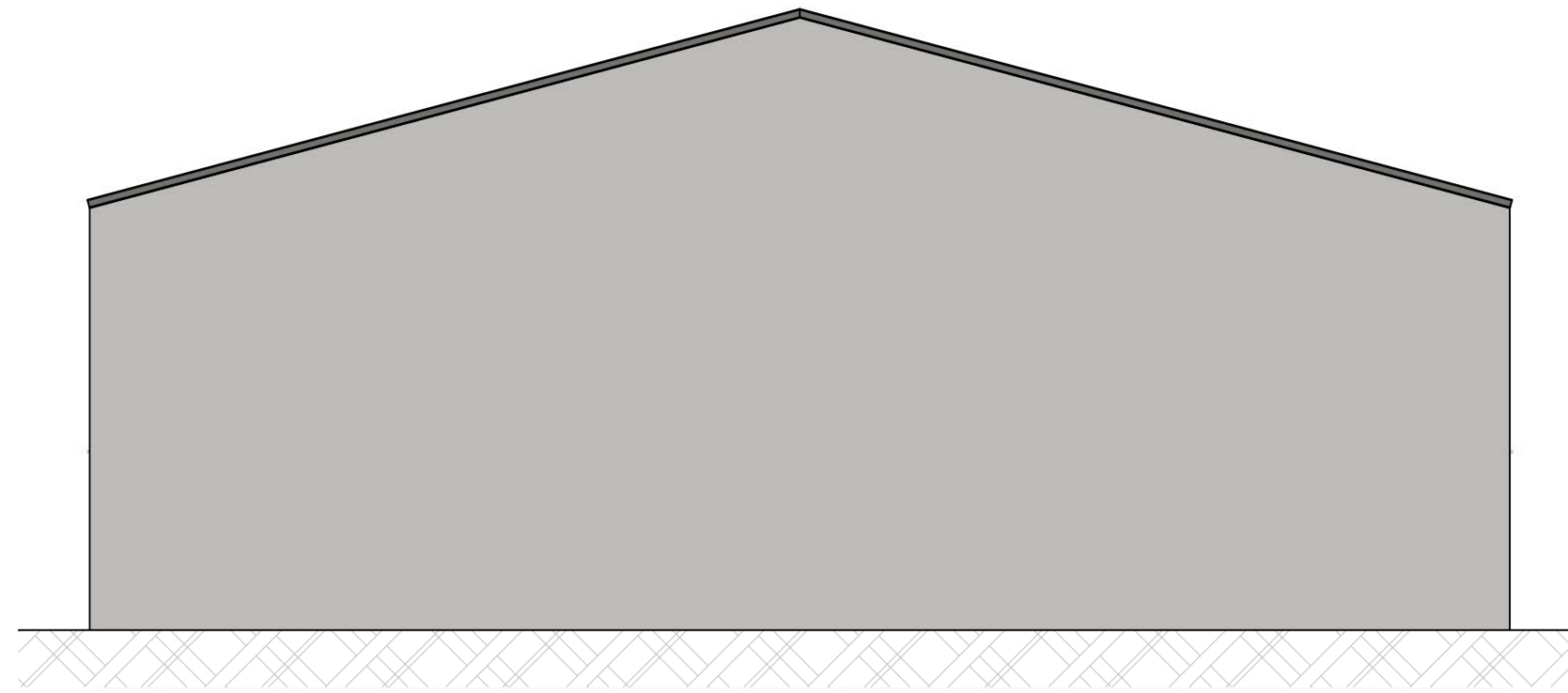

Ostansicht

(M 1:100)

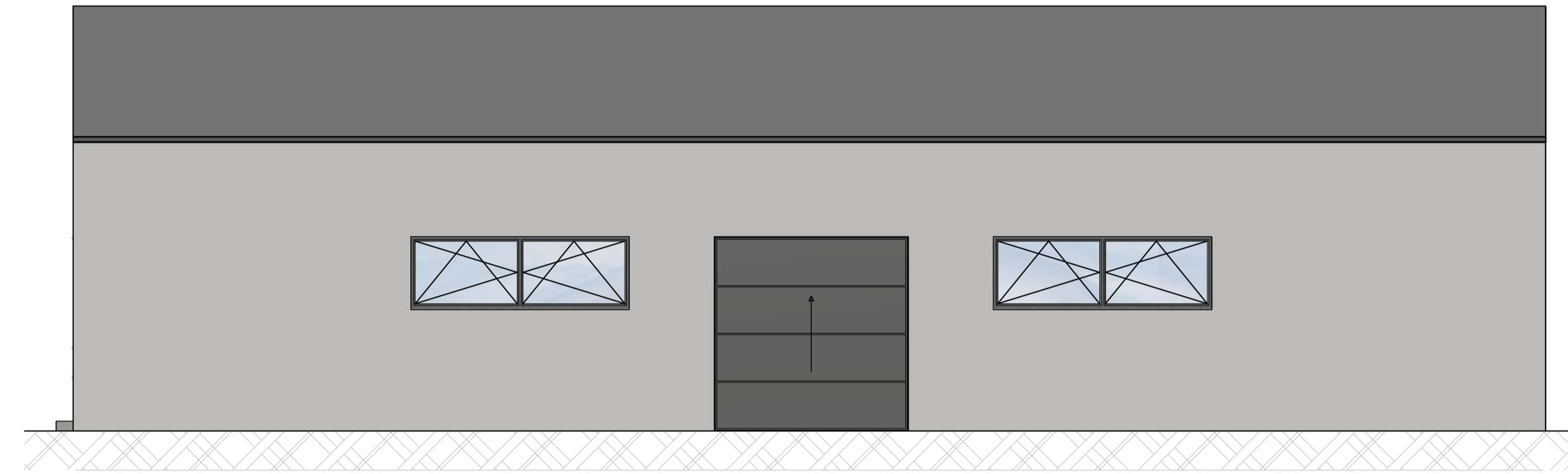

Südansicht

(M 1:100)

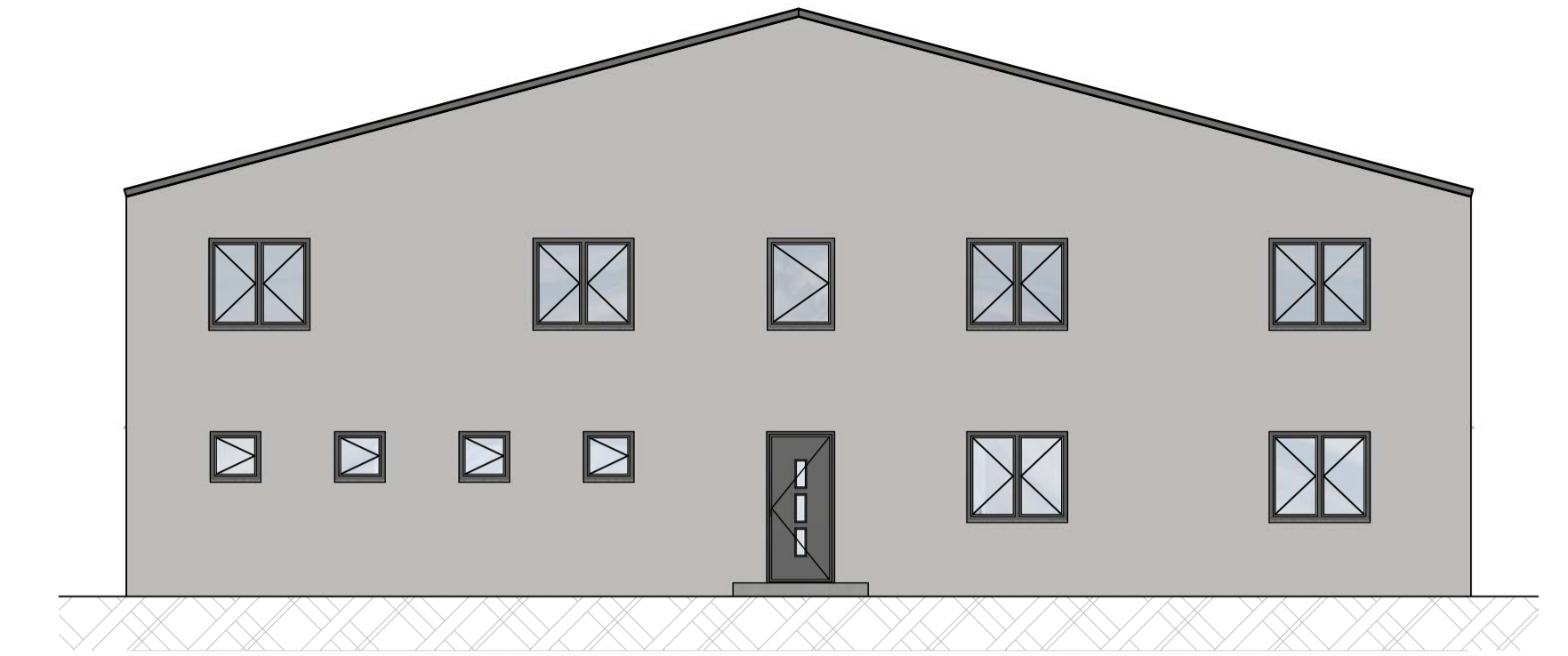

Grundriss Halle EG

(M 1:100)

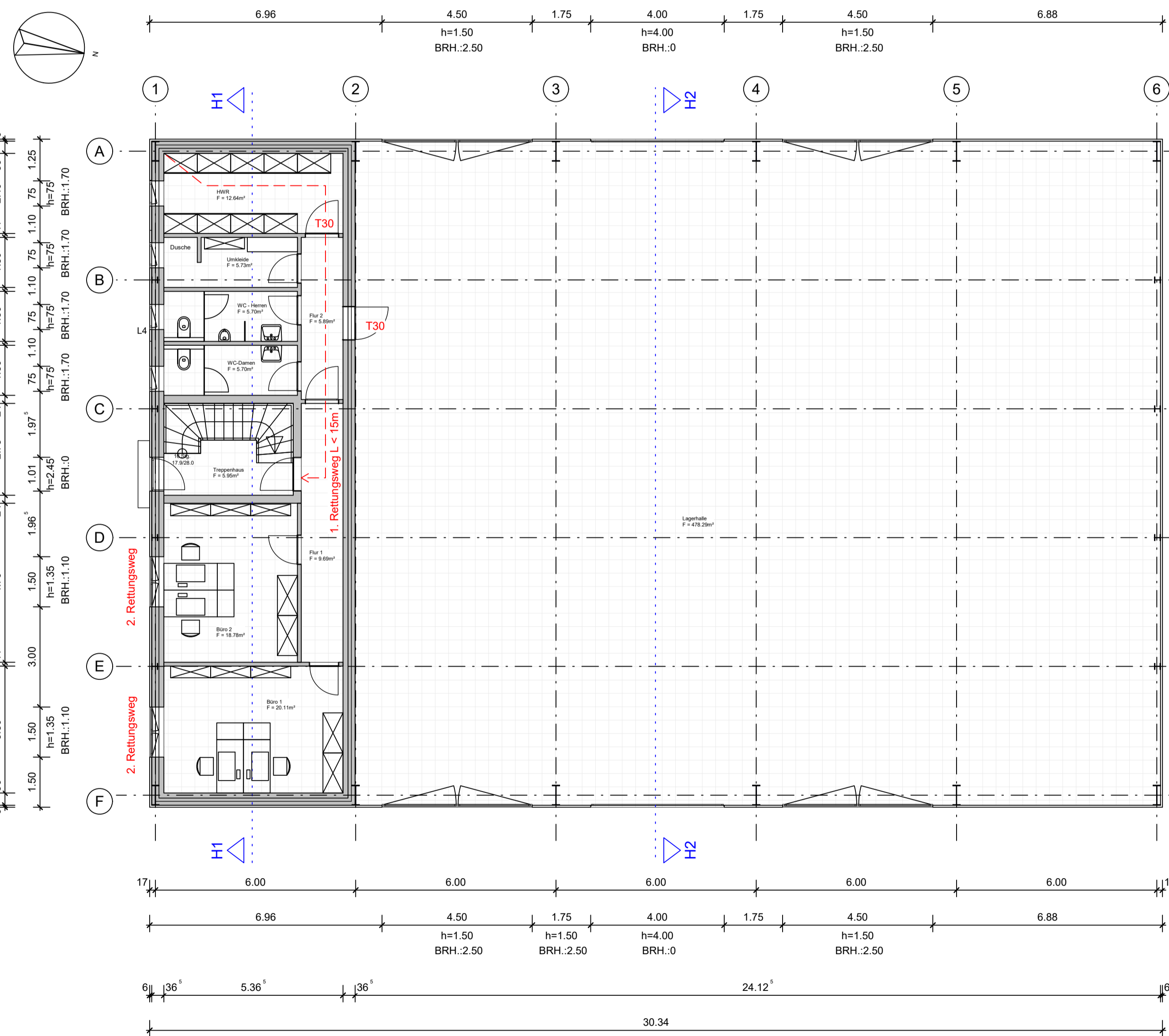

Grundriss Halle 1. OG

(M 1:100)

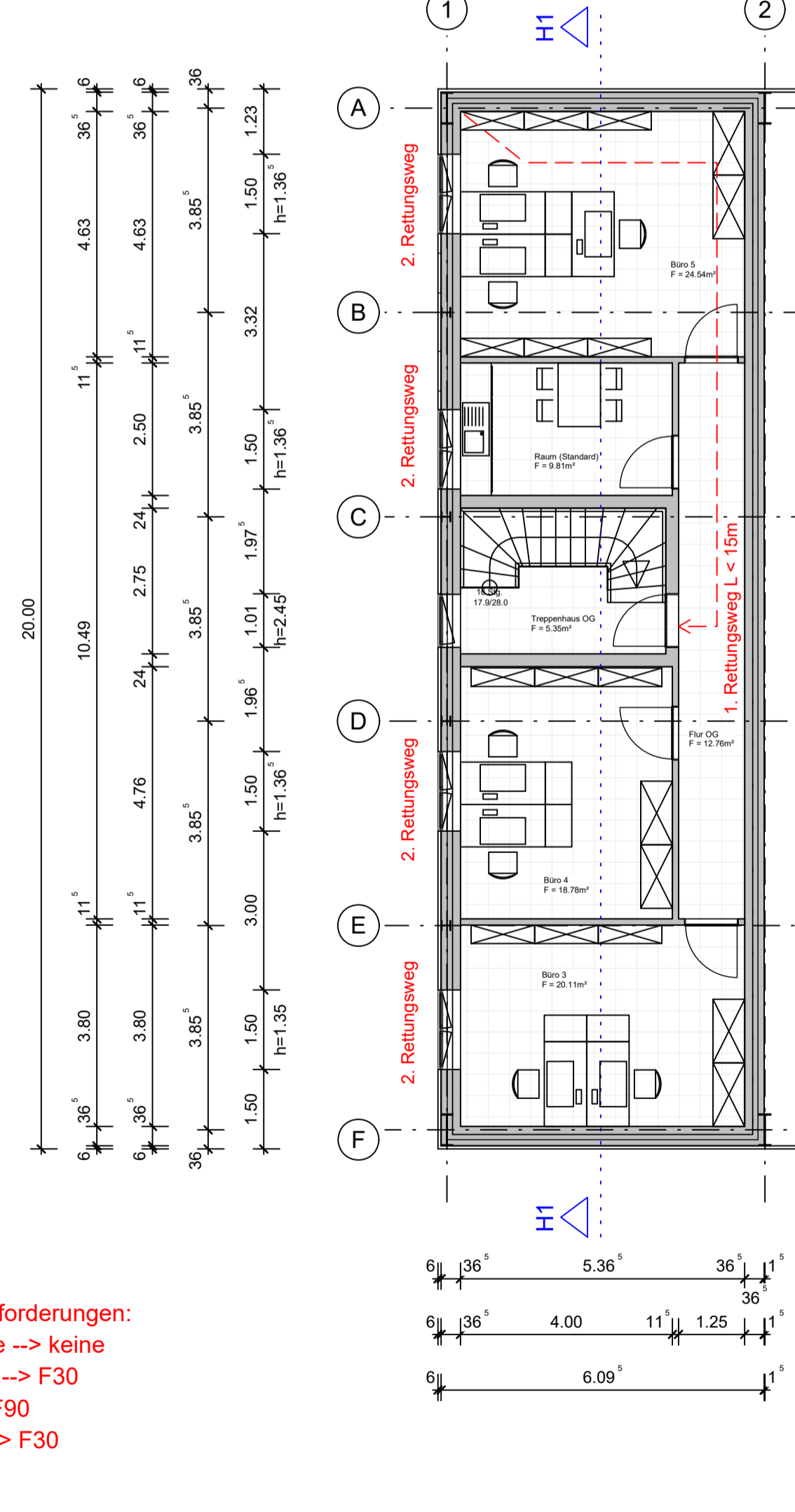

- Brandschutzanforderungen:**
1. Außenwände -> keine
 2. Innenwände -> F30
 3. Decken -> F90
 4. Flachdach -> F30

Westansicht

(M 1:100)

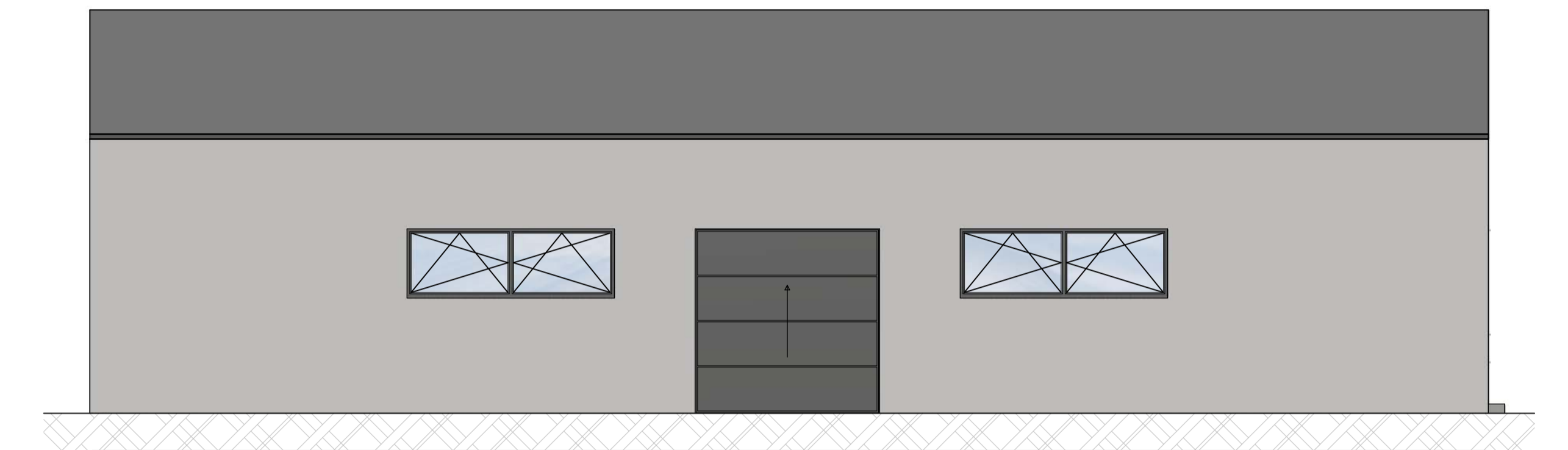

Schnitt H1 - H1

(M 1:100)

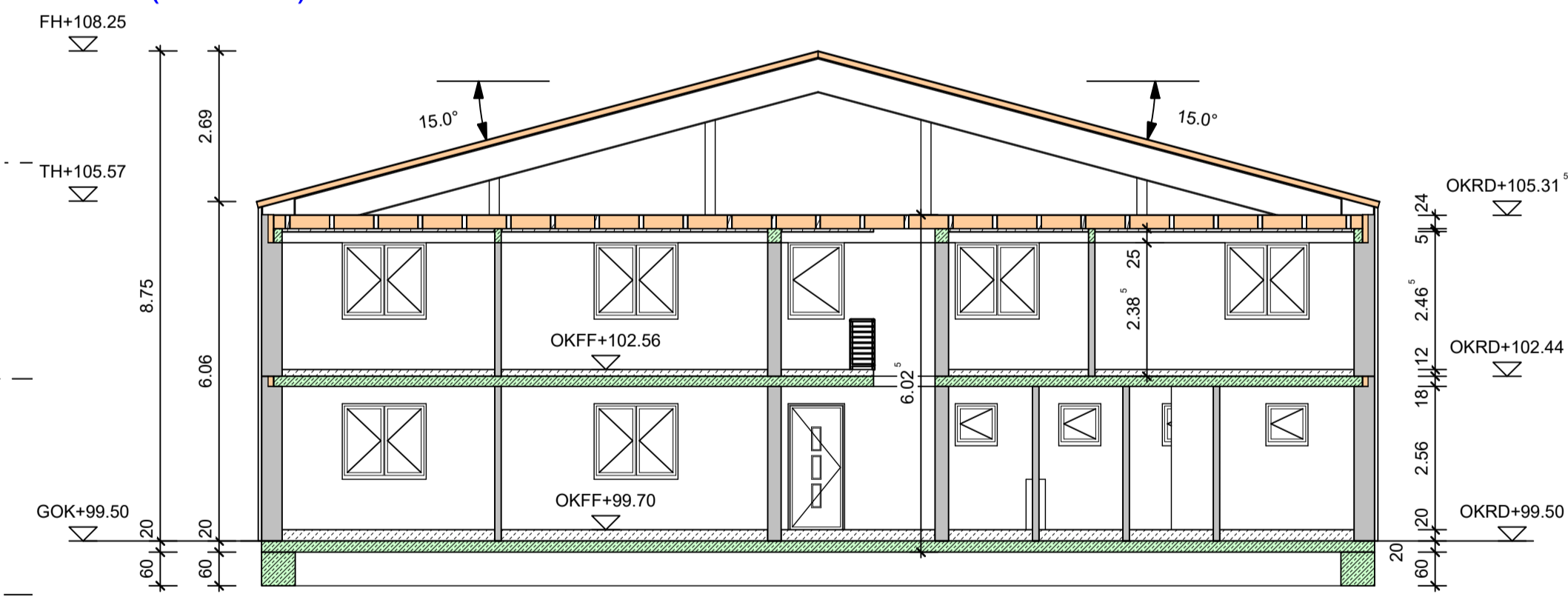

Schnitt H2 - H2

(M 1:100)

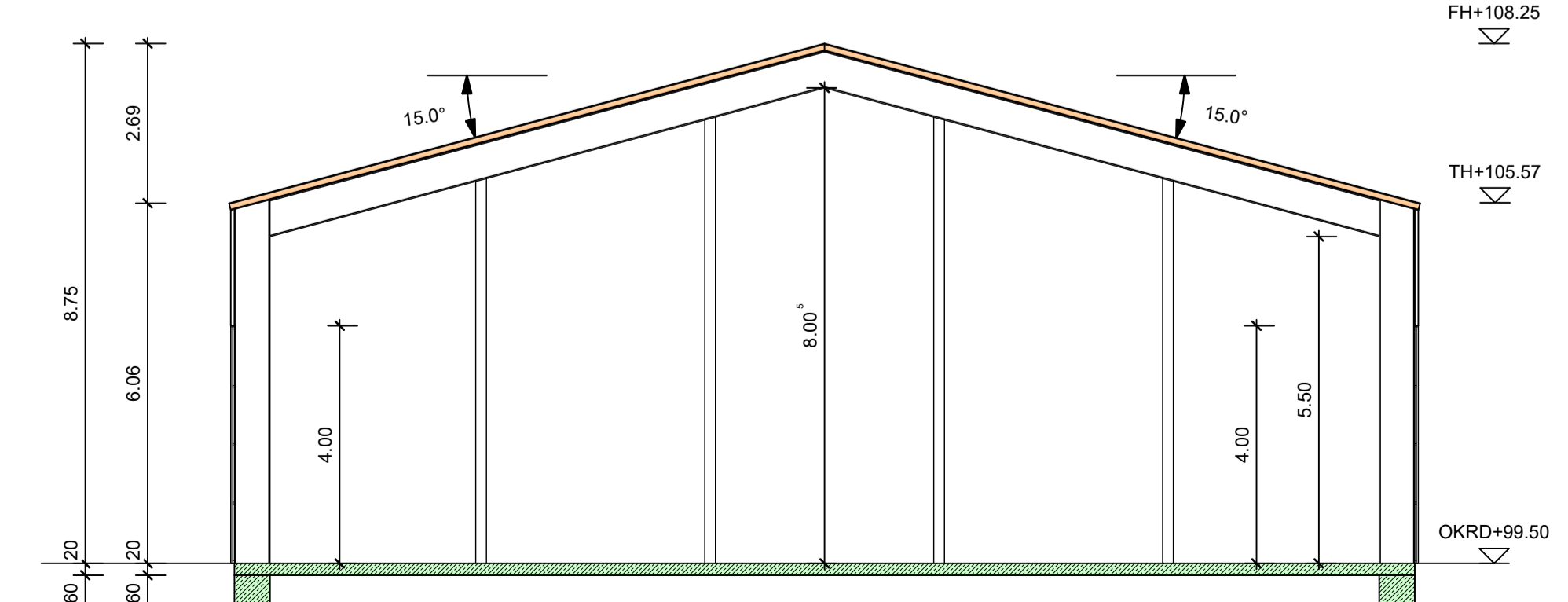

Die Halle ist nach den Fertigungszeichnungen des Herstellers zu Fertigen.

Fundamente und Bodenplatte nach Statik!

Antrag auf Baugenehmigung im vereinfachten Baugenehmigungsverfahren (§ 63 NBauO)	
Bauvorhaben: Neubau eines Verwaltungsgebäudes und einer Lagerhalle	Bauort: Auf der Heggenbreite 49191 Belm Gemarkung: Vehrte Flurstück: 61/6 + 60/11
Bauherr: Olga Mertke Astrid-Lindgren-Weg 4 49191 Belm	Plannummer: EH-1.3
Planinhalt: Lagerhalle mit Büroräumen	Planverfasser:
Datum: 14.02.2022	Maßstab: 1 : 100
Bauherr:	Planverfasser:
	
Mertke GmbH & Co.KG Niedersachsenstraße 12 49124 Georgsmarienhütte	Dipl.-Ing (FH) Arthur Mertke Tel.: 05401/1587038 Mail: a.mertke@mertke-gmbh.de